

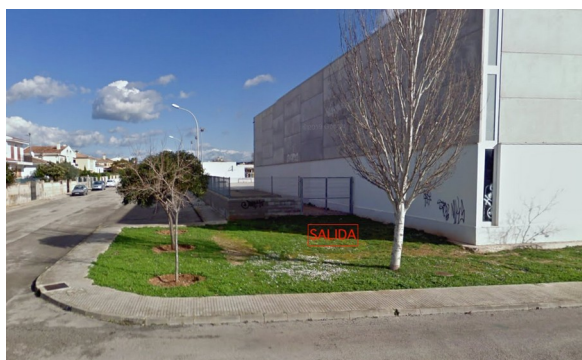

CIRCULAR INFORMATIVA: PROTOCOLO DE ENTRADA Y SALIDA DEL POLIDEPORTIVO BLANQUERNA

Con la finalidad de minimizar el contacto entre diferentes grupos de deportistas y cuerpo técnico del Club, se establece el siguiente protocolo de entrada y salida del Polideportivo Blanquerna, que será de obligado cumplimiento hasta nuevo aviso.

Se establece una entrada y una salida diferenciadas, sólo se puede acceder y salir del polideportivo en el sentido indicado. La entrada será por el acceso principal, y la salida será a través del patio y hacia una salida trasera, según el croquis siguiente.



ENTRADA

- La **entrada** se realizará por el **acceso principal**.
- Se debe entrar **a la hora en punto de inicio del entreno**, no se puede entrar antes de la hora de inicio, para no coincidir con el equipo anterior (salvo primeros entrenos de la tarde, que podrán acceder antes para montaje de pistas).
- Todos deberemos pasar los zapatos por el felpudo desinfectante que estará en la entrada.

SALIDA

- La **salida** se realizará por el **acceso trasero** indicado en el croquis.
- Se **finalizará en el entreno 5 minutos antes** de la hora de entrada del equipo siguiente para que deportistas y cuerpo técnico tengan tiempo de recoger y dejar la pista libre antes de la entrada del equipo siguiente.

RECORDATORIO: NO DEBÉIS ACUDIR AL ENTRENAMIENTO

- Si os encontráis mal (dolor de garganta, tos, congestión nasal, dificultad para respirar, diarrea), tenéis fiebre (37° o más), o algún otro síntoma que se pueda relacionar con el COVID.
- Si habéis estado en contacto con alguien contagiado o que es sospechoso de posible contagio.